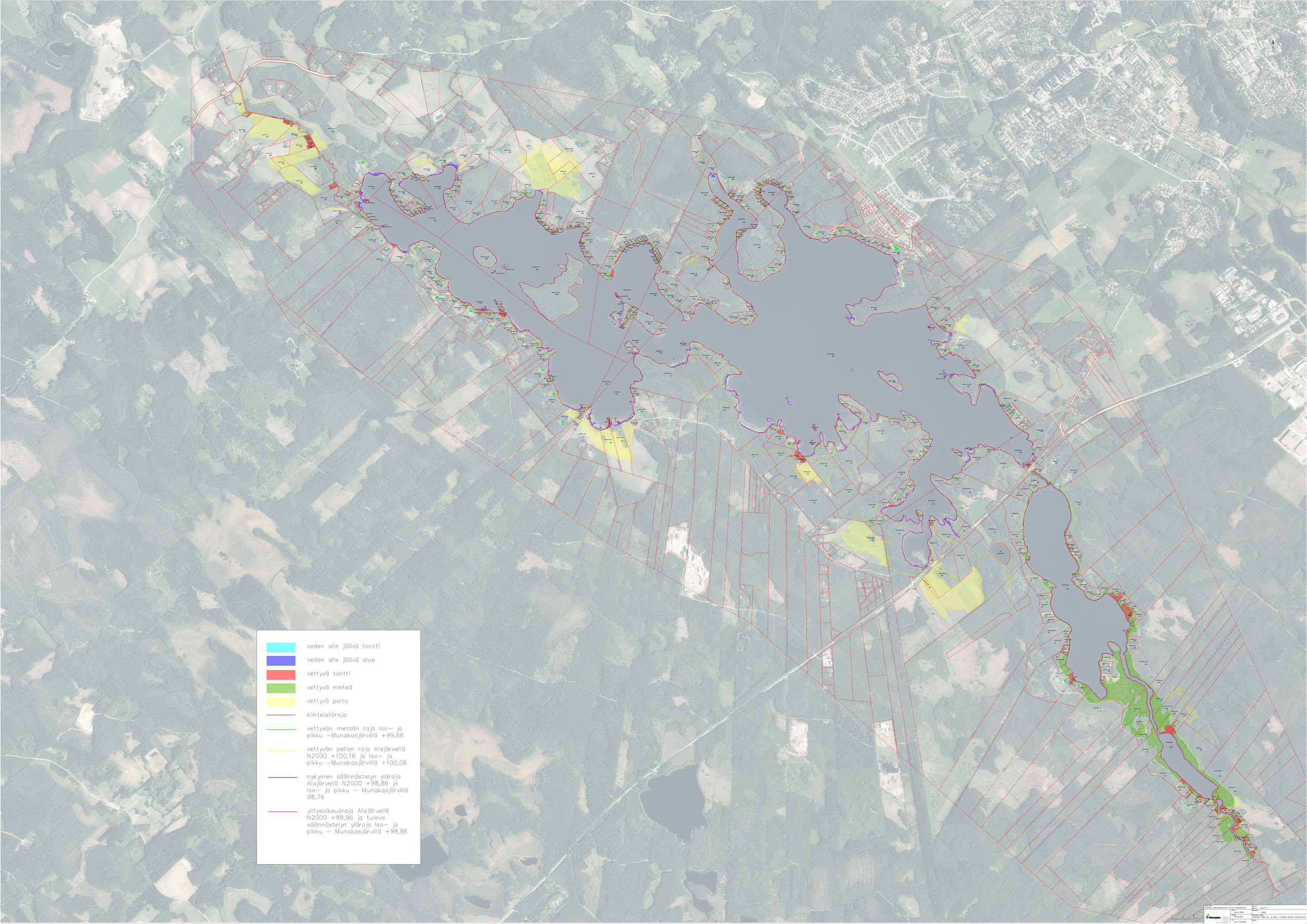
veden alle jäävä tontti
veden alle jäävä alue
vettyvä tontti
vettyvä metsä
vettyvä pelto
kiinteistöraja
vettyvän metsän raja Iso– ja pikku –Munakasjärvillä +99,66
vettyvän pellon raja Alajärvellä N2000 +100,16 ja Iso– ja pikku –Munakasjärvillä +100,06
nykyinen säännöstelyn yläraja Alajärvellä N2000 +98,86 ja Iso– ja pikku – Munakasjärvillä 98,76
ylitysoikeusraja Alajärvellä N2000 +98,96 ja tuleva säännöstelyn yläraja Iso– ja pikku – Munakasjärvillä +98,86